

Des résultats prouvés sur tous les phototypes.

Éliminez vos poils indésirables grâce à la gamme Gentle Pro™.



Avant

Après 5 séances

Avec l'aimable autorisation du Dr K. Schallen, USA
Les photos ne sont pas retouchées. Les résultats individuels peuvent varier.



Avant

Après

Avec l'aimable autorisation du Dr O. Zerpa, Venezuela
Les photos ne sont pas retouchées. Les résultats individuels peuvent varier.



Avant

Après 2 séances

Avec l'aimable autorisation du Dr E. Victor Rossi, USA
Les photos ne sont pas retouchées. Les résultats individuels peuvent varier.



Avant

Après 5 séances

Avec l'aimable autorisation du Dr M. Kutun, USA
Les photos ne sont pas retouchées. Les résultats individuels peuvent varier.

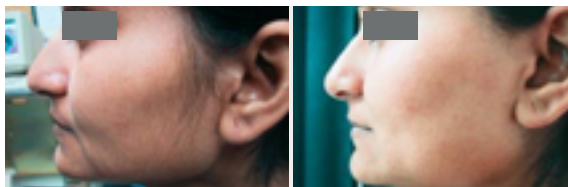

Avant

Après

Avec l'aimable autorisation de l'Institut d'Excellence Candela, USA
Les photos ne sont pas retouchées. Les résultats individuels peuvent varier.

Épilation laser Gentle Pro™

La référence en matière d'épilation laser

- ✔ Technologie de pointe : laser Alexandrite 755 nm et Nd:YAG 1064 nm
- ✔ Réduction permanente des poils indésirables sur toutes les zones du corps : jambes, aisselles, maillot, dos...
- ✔ Des résultats prouvés depuis plus de 20 ans, y compris sur les poils fins et très fins
- ✔ Traitement de tous les types de peaux, des plus clairs aux plus foncés
- ✔ Système de refroidissement de la peau pour un traitement sûr et confortable

Prenez rendez-vous avec votre spécialiste dès aujourd'hui.

Avertissement : Les informations contenues dans ce document sont fournies par Candela à titre indicatif uniquement, sans tenir lieu de garantie. Les professionnels de santé restent seuls responsables de faire leur propre évaluation indépendante de l'adéquation de tout produit à un usage particulier et conformément à la réglementation spécifique du pays. La disponibilité des produits et les indications mentionnées dans ce document sont soumises aux exigences réglementaires et au statut d'enregistrement du produit dans chaque pays. Reportez-vous au manuel de l'utilisateur pour les indications spécifiques à chaque pays. Les produits et les spécifications techniques peuvent changer sans préavis. Nous vous invitons à contacter Candela pour plus de détails.

Les lasers Gentle Pro Series font partie de la famille de systèmes laser GentleMax de Candela.

1. Comparaison de la taille des points de 18 à 12 mm lors de l'épilation à l'aide d'un laser à alexandrite Gentelase 755 nm. Nouri K, Chen H, Saghari S, Ricotti CA Jr. Dermatol Surg. 2004 Apr;30 (4 Pt 1):494-7. Comparaison des lasers alexandrite et Nd: YAG à impulsions longues, individuellement et en combinaison, pour la réduction des poils sur les jambes : un essai randomisé en aveugle par un évaluateur avec 18 mois de suivi. Davoudi SM, Behnia F, Gorouhi F, Keshavarz S, Nassiri Kashani M, Rashighi Firoozabadi M, Firooz A. Arch Dermatol. 2008 Oct;144(10):1323-7. doi: 10.1001/archderm.144.10.1323. Comparaison linéaire de quatre lasers d'épilation et sources lumineuses. Amin SP, DJ Goldberg. J Cosmet Laser Ther. 2006 juin; 8 (2): 65-8. 2. Enquête exclusive Syneron Candela menée par Wizer via le panel de médecins en ligne de Nielsen, auprès de dermatologues, chirurgiens plasticiens et medspas, 2015.

© 2020 Candela Corporation. Ce document contient des marques déposées, non déposées, des noms commerciaux, des marques de service et des noms de marques appartenant à Candela Corporation et ses filiales. Toutes les autres marques sont la propriété de leurs propriétaires respectifs. Tous droits réservés. PU00952EN, Rev. A.

 CANDELA™
Science. Results. Trust.

Épilation laser



Révélez votre beauté,
naturellement.



Gentle Pro™
LASER TREATMENT

Dites adieu à vos poils indésirables

- ✔ La référence en matière d'épilation au laser
- ✔ Laser Alexandrite 755 nm pour l'épilation des phototypes clairs (I à IV)
- ✔ Laser Nd:YAG 1064 nm pour l'épilation des phototypes foncés (IV à VI)
- ✔ Des traitements rapides et efficaces pour des séances aussi courtes que possible
- ✔ Système de refroidissement unique pour améliorer votre confort durant la séance et protéger l'épiderme
- ✔ Traitement de toutes les zones du corps : jambes, aisselles, maillot, dos...



20 ans de satisfaction patient

Les lasers Gentle Pro™ sont des appareils puissants et à la pointe de la technologie qui assurent une réduction permanente des poils rapidement et efficacement. Les lasers Gentle Pro fonctionnent en ciblant sélectivement le follicule pileux avec des impulsions intenses d'énergie lumineuse induisant une destruction thermique, sans endommager les tissus environnants. Une protection épidermique est assurée par le système de refroidissement Dynamic Cooling Device™ (DCD™) qui émet un froid cryogénique sur la peau avant chaque impulsion laser. Ce système de refroidissement permet une meilleure protection de l'épiderme et garantit une séance confortable.

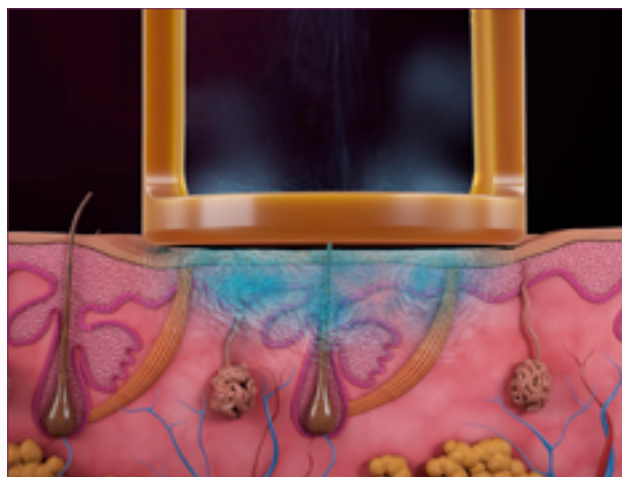

Les appareils Gentle Pro™ peuvent traiter de nombreuses autres indications cutanées autres que l'épilation laser. Demandez à votre praticien si le traitement laser Gentle Pro™ répond à vos besoins.

**Gentle, la marque leader de l'épilation laser,
utilisée par les dermatologues²**

A quoi puis-je m'attendre ?

- 1 La durée d'une séance varie principalement en fonction de la zone du corps à traiter (de 15 min pour des aisselles à 45 min pour des jambes).
- 2 Les poils ont tous le même cycle de vie mais ne vivent pas les mêmes phases du cycle au même moment. C'est pour cette raison que plusieurs séances sont toujours nécessaires. Le nombre de séances et l'espacement entre chacune d'elles seront déterminés par votre praticien.
- 3 Les sensations ressenties lors de l'épilation au laser sont communément décrites comme similaires à un élastique claqué contre la peau. Une anesthésie locale peut être utilisée avant le traitement si besoin.
- 4 L'exposition au soleil dans les 4 à 6 semaines qui précèdent une épilation au laser est à proscrire (une peau bronzée contre-indique le traitement). L'exposition au soleil 1 mois après la séance est également à éviter. L'épilation à la cire ou à la pince à épiler 4 à 6 semaines avant la séance et entre les séances est contre-indiquée.
- 5 Après la séance, une compresse froide peut être appliquée. Une rougeur ou un gonflement peut apparaître après le traitement et disparaissent spontanément en quelques heures. Les effets secondaires possibles sont rares mais doivent être discutés avec votre médecin.
- 6 Votre praticien vous fournira toutes les instructions nécessaires au bon déroulement de votre traitement, en tout sécurité.

Pour plus d'informations sur la gamme Gentle Pro™, visitez notre site www.candelamedical.com

